

Les stomies digestives...Apprenons ensemble !

Rappel anatomique du système digestif

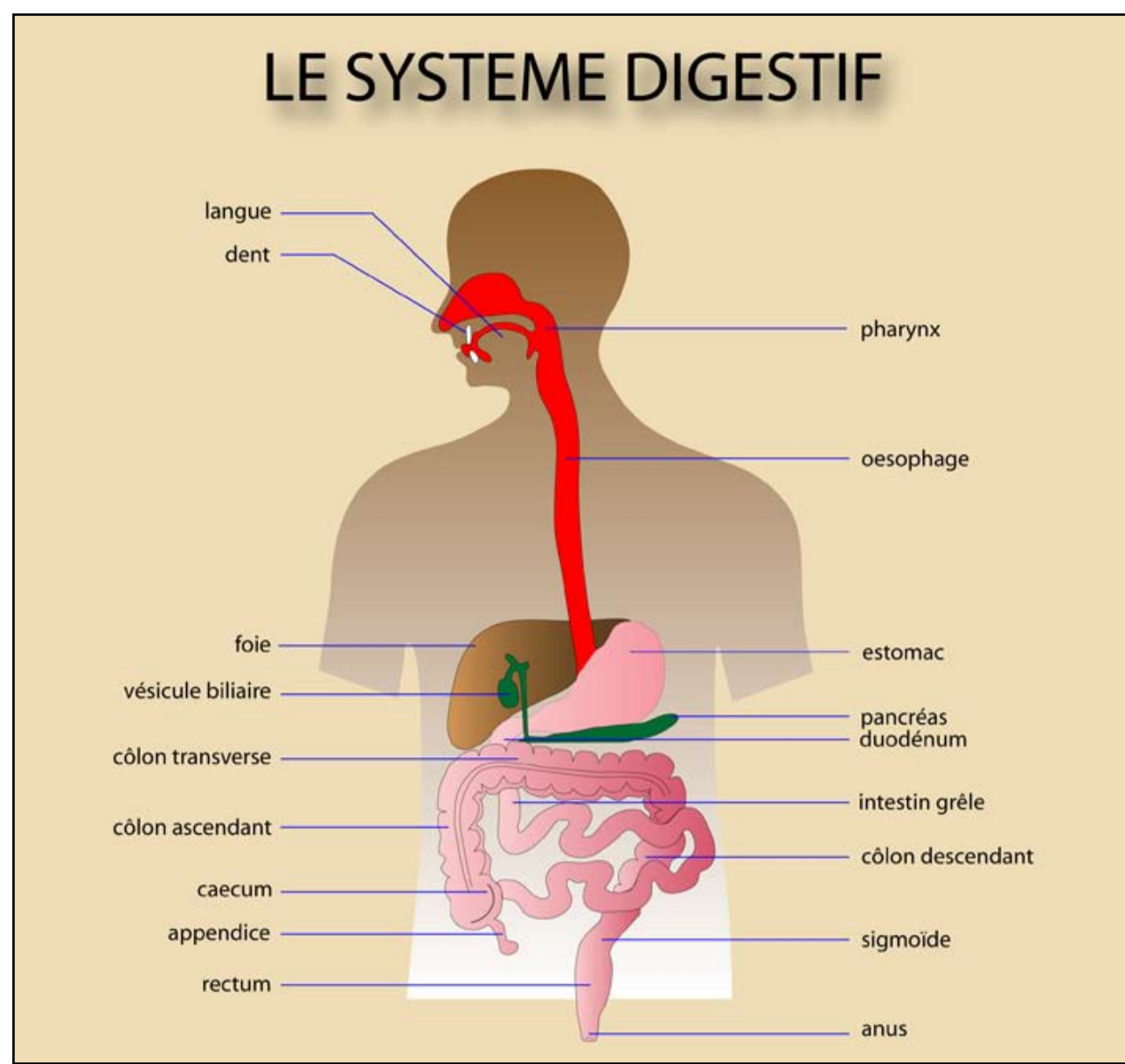

Qu'est-ce qu'une stomie ?

Stoma signifie en grec : **bouche**.
Une stomie est donc l'abouchement d'un organe précis à la peau.

Par exemple :
abouchement du colon (colostomie),...

Remarque :
Ce type d'intervention peut être réalisé chez l'adulte et l'enfant.

Dans quels cas une stomie digestive est-elle indiquée ?

Une stomie digestive est indiquée chaque fois qu'il est nécessaire de dériver les selles hors du tube digestif, notamment lors de la mise au repos ou de l'ablation d'un segment intestinal.

Par exemple :
Lorsque le tube digestif présente une obstruction, une maladie (inflammatoire ou autre), ...
Suivant l'indication, une stomie digestive peut être provisoire ou définitive.

Quelles sont les stomies digestives les plus fréquentes ?

LA COLOSTOMIE

Définition : Cette intervention consiste à amener le colon à la paroi abdominale en le fixant à la peau à l'aide de fils.

COLOSTOMIE GAUCHE

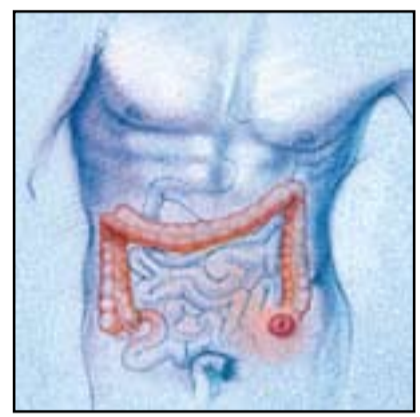

COLOSTOMIE TRANSVERSE

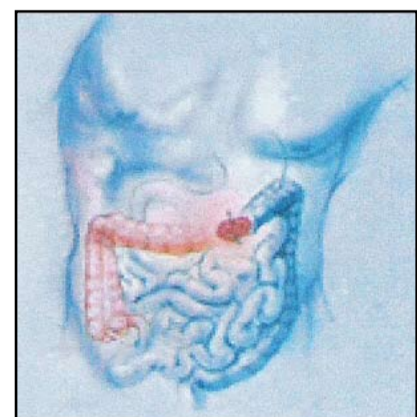

L'ILÉOSTOMIE

Définition : Cette intervention consiste à amener l'iléon (partie terminale de l'intestin grêle) à la paroi abdominale en le fixant à l'aide de fils.

L'ILÉOSTOMIE

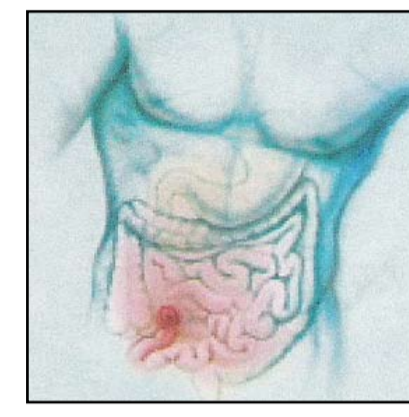

EXEMPLE D'APPAREILLAGE



Remarque : Après l'intervention, les selles s'évacueront par la stomie (située sur l'abdomen) qui sera appareillée d'une poche de recueil.

Une équipe pluridisciplinaire accompagne le patient stomisé

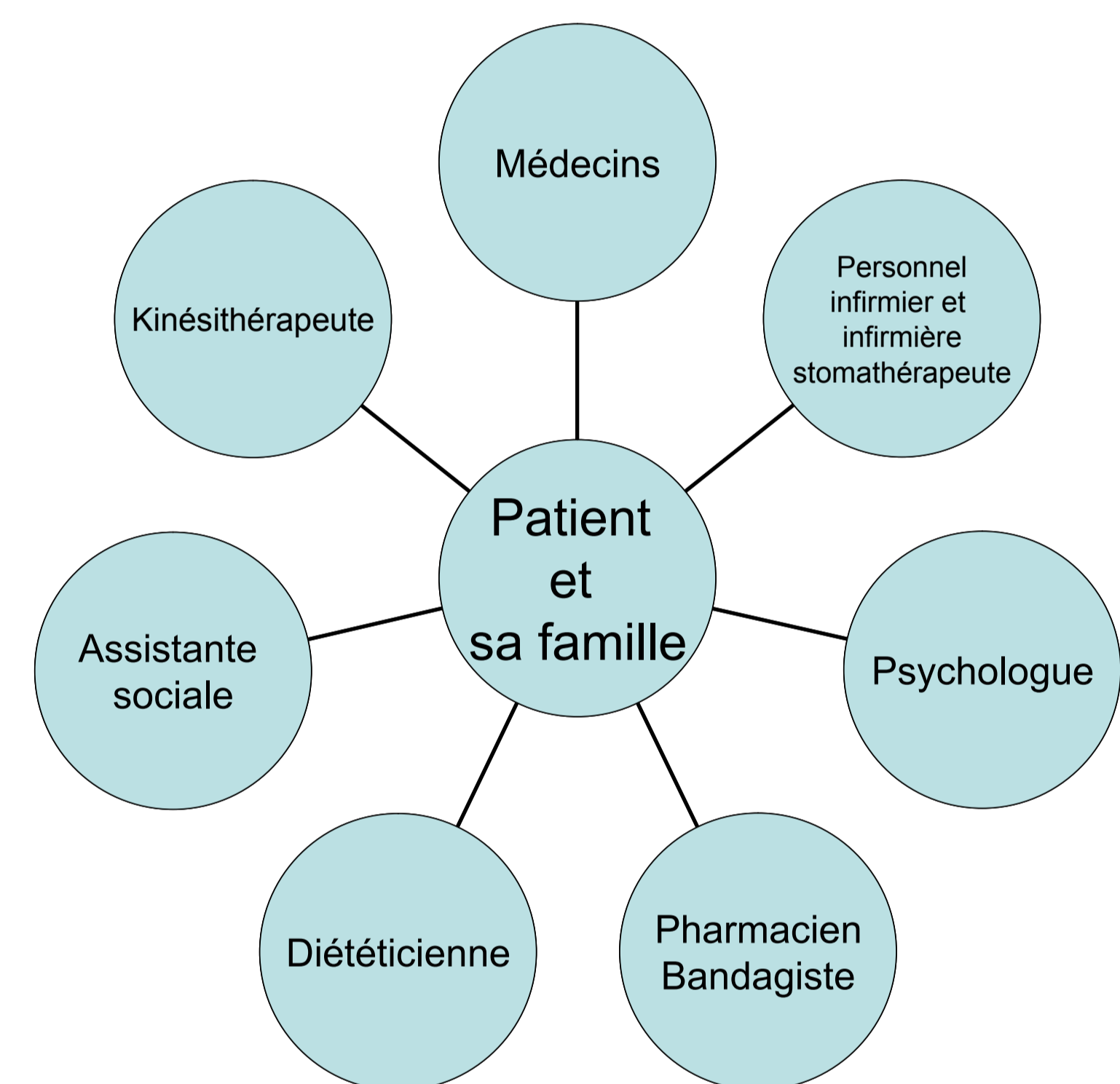
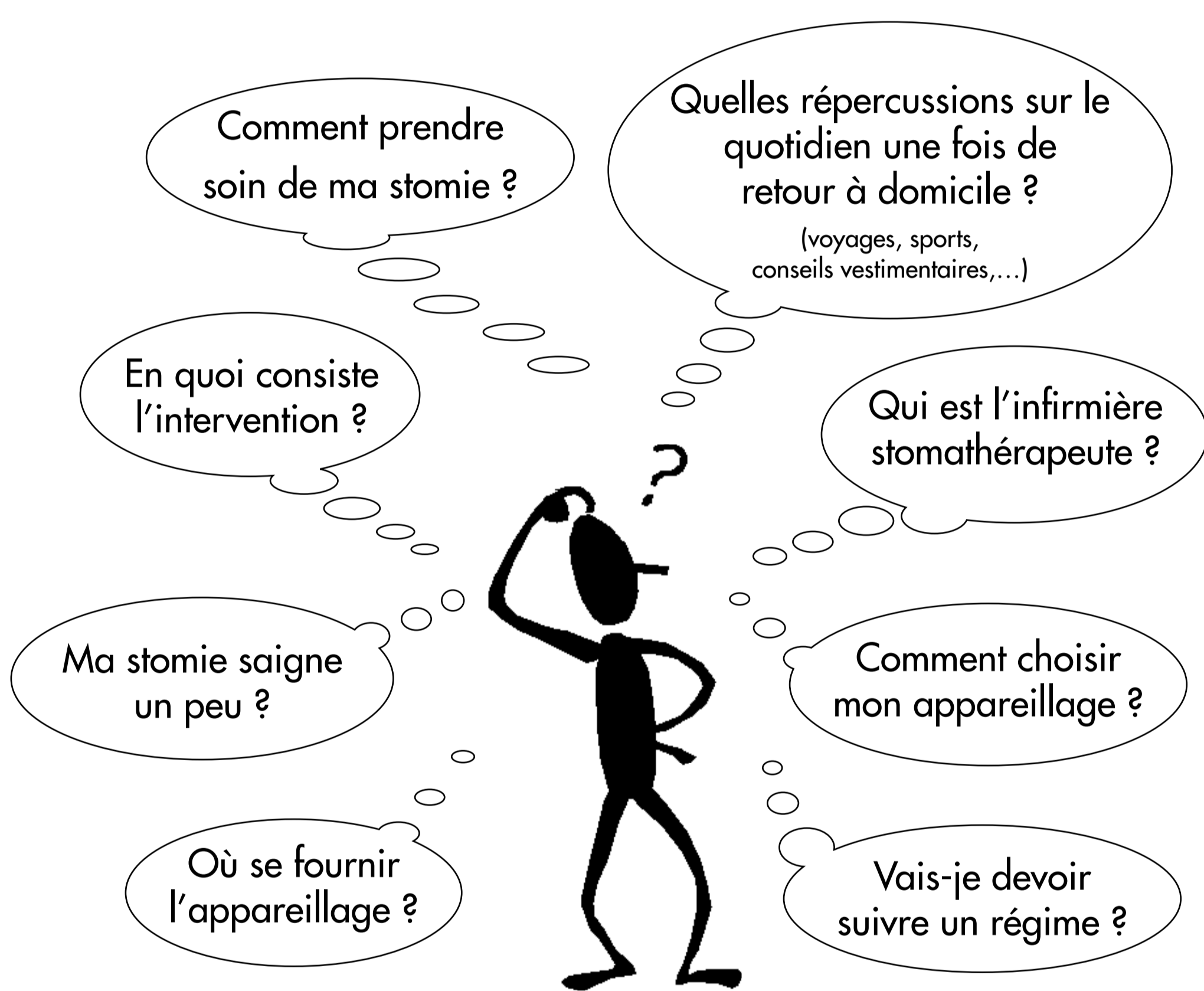

Quels sont les objectifs communs de tous ces intervenants ?

- Aider le patient à retrouver, progressivement une vie familiale, professionnelle et sociale épanouissante.
- Lui permettre de devenir acteur dans la gestion de sa santé.

L'accompagnement infirmier du patient stomisé



Quels outils éducatifs utilisons-nous ?

- Réalisation de deux brochures distinctes sur la colostomie et l'iléostomie.

Intitulées : « Apprenons ensemble pour plus de liberté ! »

- Programmes d'autonomie structurés

Ces outils permettent au personnel soignant et médical de déterminer à tout moment où en est le patient dans son parcours éducatif.



S.G.C. Patient Service Gestion des compétences

CITADELLE

PROGRAMME D'AUTONOMIE DU PATIENT COLOSTOMISÉ
Le patient et ou son entourage seront capables de gérer les soins de stomie à domicile.

Apprentissage réalisé avec :	Type de colostomie :	Date de l'intervention :
- le patient <input type="checkbox"/>	- Définitive <input type="checkbox"/>	Intervention :
- le conjoint <input type="checkbox"/>	- Provisoire <input type="checkbox"/>	- Programmée <input type="checkbox"/>
- autre <input type="checkbox"/>	- Colostomie gauche <input type="checkbox"/>	- en urgence <input type="checkbox"/>
Date : _____	- Colostomie transverse <input type="checkbox"/>	Remarques éventuelles :
Éducation non réalisable <input type="checkbox"/>	- Terminale <input type="checkbox"/>	
Néant <input type="checkbox"/>	- Latérale <input type="checkbox"/>	
Date : _____	- Sagittale <input type="checkbox"/>	

Ces brochures accompagnent pas à pas le patient dans son parcours éducatif et ce, dès l'annonce du diagnostic. Elles répondent à toute une série de questions qu'il pourrait se poser.